



## Lista de Verificación de Devolución e Inspección de DPF de Dinex Recon

### Instrucciones para la devolución de DPF

1. Cuando el DPF haya pasado los criterios de inspección, estará listo para ser devuelto.
2. Reempaque el DPF que se devuelve en la bolsa de plástico suministrada y colóquelo en los insertos de espuma protectora dentro de la caja de cartón.
3. Incluya la lista de verificación de devolución e inspección completada y firmada dentro de la caja de cartón.
4. Devuelva el DPF de acuerdo con los términos de transporte y la dirección de destino acordados.

### Guía de Seguridad y Salud para la Inspección Visual de Núcleos de DPF

El DPF contiene cenizas y hollín que son peligrosos para su salud y su entorno. Evite el contacto con la piel. Evite el contacto con los ojos. Evite la inhalación de polvo. No intente quitar las cenizas ni el hollín usted mismo y evite trabajar con el DPF usado en áreas con viento o cerca de lugares donde se utilice aire a presión, ya que puede hacer que "salgan" partículas dañinas.



#### Equipo de protección personal

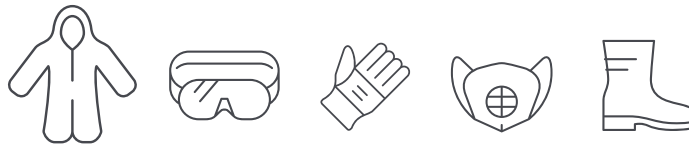

### Lista de Verificación de Inspección de Núcleos de DPF

1. El núcleo antiguo debe ser del mismo número de pieza/aplicación que el DPF de reconstrucción que se entregó.
2. Verifique si el núcleo es OE o Dinex.
3. Para la devolución del núcleo, utilice la bolsa protectora y el embalaje con material de embalaje incluido para evitar daños durante el transporte.
4. No debe haber daños en el sustrato (sin hollín en la salida, sustrato derretido, no más de 2 astillas de tamaño menor de 20 mm y profundidad de 4 mm).

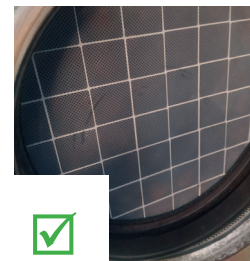
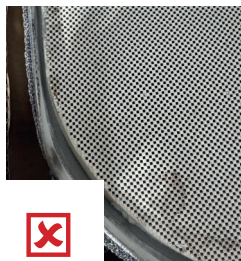
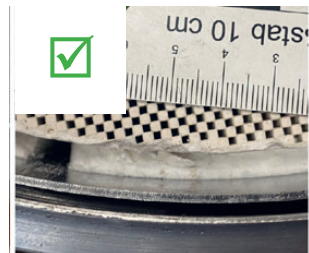

5. No debe haber daños químicos (sin signos de fluidos, óxido, Adblue o manchas químicas).

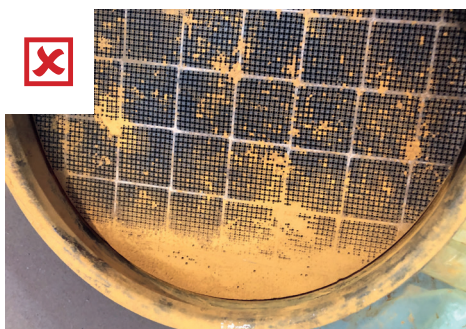

6. Los núcleos en los que el sustrato cerámico haya sido mal posicionado (expulsado) son aceptables siempre que el sustrato no muestre signos de daños como los descritos en los puntos 4 y 5.



**Empresa**

**Número de artículo**

**ID de Devolución de DPF**

**Fecha de inspección**

**Nombre del inspector**

**Firma del inspector**

